

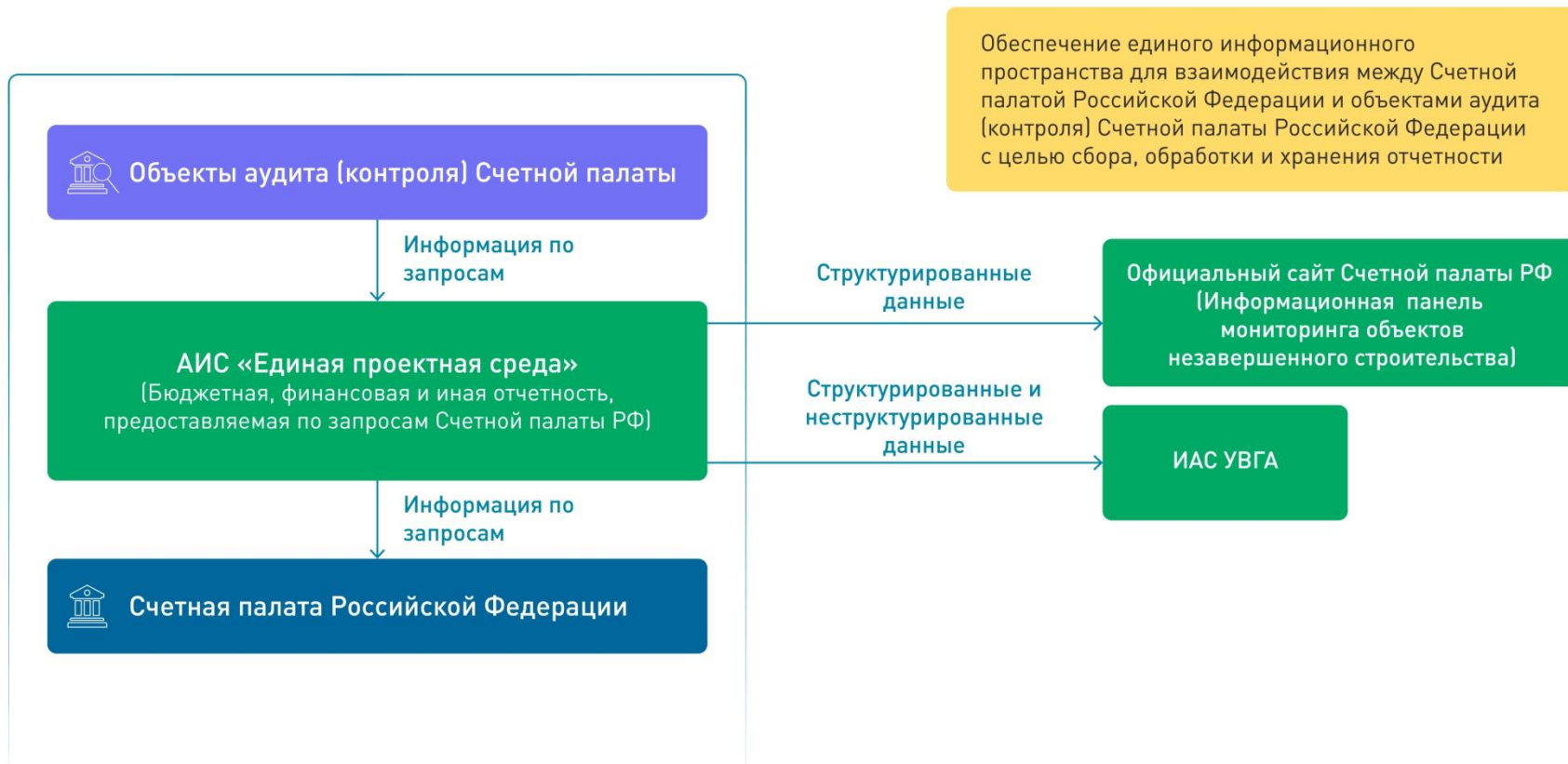

АВТОМАТИЗИРОВАННАЯ ИНФОРМАЦИОННАЯ СИСТЕМА «ЕДИНАЯ ПРОЕКТНАЯ СРЕДА»

Назначение АИС «Единая проектная среда»



Оптимизация АИС «Единая проектная среда» в целях реализации задач Счетной палаты РФ



Автоматизированная иерархия участников АИС «Единая проектная среда»





С начала 2019 года:

- ✓ Разработано более 600 шаблонов отчетных форм
- ✓ Создано 66 запросов Счетной палаты Российской Федерации
- ✓ Собрано с объектов аудита (контроля) более 7800 отчетов

Функциональные возможности для пользователей АИС «Единая проектная среда»



Управление сбором отчетности

- Запрос СП РФ объектам аудита (контроля) о предоставлении информации путем формирования задачи сбора на определенный период
- Контроль полноты и сроков предоставления отчетности
- Система состояний, отражающая степень готовности каждой отчетной формы
- Личный кабинет, оповещения на эл. почту о поступлении отчетной формы для заполнения или проверки



Ввод отчетности

- Современный дизайн и эргономика интерфейсов для обеспечения эффективной работы пользователей
- Использование справочников, классификаторов, выпадающих списков
- Контроль допустимости вводимого значения
- Выгрузка отчетности в формат MS Excel



Формирование отчетности

- Автоматический расчет промежуточных и итоговых сумм, формирование строк промежуточных итогов по кодам бюджетной классификации
- Автоматическое формирование сводной и консолидированной отчетности
- Предварительное заполнение отчетной формы данными на основании данных прошлых периодов или других отчетных форм



Автоматические проверки

- Проверка внутриформенных и межформенных контрольных соотношений с формированием информативного протокола
- Автоматическая проверка взаимосвязанных отчетных форм субъектов отчетности и отчетными формами СП РФ
- Обязательное наложение ЭП с расшифровкой для различных отчетных форм. Использование только проверенного сертификата



Средства оперативного анализа

- Автоматические выборки по данным за любые отчетные периоды в заданных срезах и в динамике
- Анализ взаимосвязей и расшифровка любого вычисляемого или контролируемого показателя отчетной формы, включая сводные показатели

Преимущества АИС «Единая проектная среда»



Поддержка версионности данных

- Ведение в едином информационном пространстве федеральной бюджетной классификации
- Версионность классификаторов, иерархии субъектов отчетности, отчетных форм, контрольных соотношений



Автоматический контроль и расчет

- Контроль вводимого значения, предложение подходящих вариантов подстановки значения из справочника
- Проверка внутриформенных и межформенных контрольных соотношений, формирование протокола проверки отчета, хранение результатов проверки



Защита данных

- Доступ в систему защищен шифрованием ГОСТ TLS
- Защита отчетности, передаваемой посредством сети интернет и хранящейся в цифровом виде посредством обязательного наложения электронной подписи



Взаимодействие с другими системами

- Загрузка/выгрузка данных из ЕПБС РФ Электронный бюджет, в ИАС УВГА, на Официальный сайт Счетной палаты РФ (Информационная панель мониторинга объектов незавершенного строительства)



Импортозаме- щение

- Поддержка политики государства об импортозамещении программного обеспечения



Управляемость

- Организация централизованного сбора отчетности по всем субъектам РФ и ГРБС федерального бюджета
- Получение доступа к системе, а также возможность корректировки и размещения отчетности в режиме реального времени

Управление сбором отчетности в АИС «Единая проектная среда»

Автоматизированная информационная система «Единая проектная среда»

Информация об исполнении ... Задачи сбора отчетности ...

Наполнить задачу сбора Заполнить связанные задачи Закрыть задачу сбора Открыть задачу сбора Удалить задачу сбора

1/2: 66

Запрос Счетной палаты РФ в электронном виде

№	На дату	Период	Начало сбора	Инициатор	Срок сдачи	Преду
15.06.2020	Разовая отчетность Счетной палаты РФ, На дату	15.06.2020	Субъекты РФ; Субъект РФ; Направление Миня М.А.; Российская Федерация	15.06.2020		
01.06.2020	Ежемесячная отчетность Счетной палаты РФ, Май	01.06.2020	Субъекты РФ; Высший орган ВГА (контроль); Российская Федерация	01.06.2020	2020-05-01 00:00:00.0	Ежемесячная
01.06.2020	Ежемесячная отчетность Счетной палаты РФ, Май	01.06.2020	ГРЭС; ГРЭС РФ; Направление Штогрин С.И.; Российская Федерация	01.06.2020	2020-05-01 00:00:00.0	Ежемесячная
01.06.2020	Ежемесячная отчетность Счетной палаты РФ, Май	01.06.2020	ГРЭС; Высший орган ВГА (контроль); Российская Федерация	05.06.2020	2020-05-01 00:00:00.0	Ежемесячная отчетность Счетной палаты РФ, Апрель, ГРЭС
01.05.2020	Ежемесячная отчетность Счетной палаты РФ, Апрель	01.05.2020	Субъекты РФ; Высший орган ВГА (контроль); Российская Федерация	01.05.2020	2020-04-01 00:00:00.0	Ежемесячная отчетность Счетной палаты РФ, Март, ГРЭС
01.05.2020	Ежемесячная отчетность Счетной палаты РФ, Апрель	01.05.2020	ГРЭС; ГРЭС РФ; Направление Штогрин С.И.; Российская Федерация	01.05.2020	2020-04-01 00:00:00.0	Ежемесячная отчетность Счетной палаты РФ, Март, ГРЭС
01.05.2020	Ежемесячная отчетность Счетной палаты РФ, Апрель	01.05.2020	ГРЭС; Высший орган ВГА (контроль); Российская Федерация	01.05.2020	2020-04-01 00:00:00.0	Ежемесячная отчетность Счетной палаты РФ, Март, ГРЭС
01.04.2020	Ежемесячная отчетность Счетной палаты РФ, Март	01.04.2020	ГРЭС; ГРЭС РФ; Направление Штогрин С.И.; Российская Федерация	01.04.2020		
01.04.2020	Отчетность Счетной палаты РФ за I квартал, I квартал	01.04.2020	ГРЭС; ГРЭС РФ; Направление Штогрин С.И.; Российская Федерация	01.04.2020		
01.04.2020	Ежемесячная отчетность Счетной палаты РФ, Март	01.04.2020	Субъекты РФ; Высший орган ВГА (контроль); Российская Федерация	01.04.2020	2020-03-01 00:00:00.0	Ежемесячная отчетность Счетной палаты РФ, Февраль, Су

Отчеты | Связанные задачи | Подшита к задачам | Предыдущие задачи сбора

Удалить отчеты | Обновить пользовательскую отчетность

4/4: 128

Перечень отчетных форм в запросе информации

№	Субъект отчетности	Код формы	Наименование	Информация о статусе отчета	Состояние	Блок отчетности	Уведомление о принятии	Информация о переходе отчетности	Уровень	Роль субъекта	Субъект отчетности (Лицо)	АТО	Поль отч
384	РАНХиГС	О ходе работ по объектам капитальн	Аналитическая информация о ходе работ по объектам капитальн	001/01.06.2020	Создан				ГРЭС РФ	ГРЭС РФ	Федеральное государственное бю	Российская Федерация	ГРЭС
385	СПбГУ	О ходе работ по объектам капитальн	Аналитическая информация о ходе работ по объектам капитальн	001/01.06.2020	Создан				ГРЭС РФ	ГРЭС РФ	Федеральное государственное уни	Российская Федерация	ГРЭС
386	МГУ	О ходе работ по объектам капитальн	Аналитическая информация о ходе работ по объектам капитальн	001/01.06.2020	Создан				ГРЭС РФ	ГРЭС РФ	Федеральное научно-биологическ	Российская Федерация	ГРЭС
388	ФМБА России	Информация об исполнении бюджета	Об исполнении бюджета Федерального фонда обязательности	001/01.06.2020	Создан				ГРЭС РФ	ГРЭС РФ	Федеральный фонд обязательности	Российская Федерация	ГРЭС
394	ФОМС России	Заполненность ФОМС (в_0501169)	Сведения об объеме авторской и графической задоженности	001/01.06.2020	Создан				ГРЭС РФ	ГРЭС РФ	Федеральный фонд обязательности	Российская Федерация	ГРЭС
394	ФОМС России	Объем и стоимость ВПМ (базис)	Об объеме и стоимости ВПМ оказанной медицинскими органи	001/01.06.2020	Создан				ГРЭС РФ	ГРЭС РФ	Федеральный фонд обязательности	Российская Федерация	ГРЭС
394	ФОМС России	Средства бюджетная роспись бюджета ФОМС	Средства бюджетная роспись бюджета ФОМС	001/01.06.2020	Создан				ГРЭС РФ	ГРЭС РФ	Федеральный фонд обязательности	Российская Федерация	ГРЭС
394	ФОМС России	Информация о субвенциях ФОМС (бю)	Информация о перечислении субвенций из бюджета Федеральн	001/01.06.2020	Принят				ГРЭС РФ	ГРЭС РФ	Федеральный фонд обязательности	Российская Федерация	ГРЭС
394	ФОМС России	Нормированный страховой запас ФО	Копии решений (оаспоржений) ФОМС об использовании (вно	001/01.06.2020	Создан				ГРЭС РФ	ГРЭС РФ	Федеральный фонд обязательности	Российская Федерация	ГРЭС
394	ФОМС России	Медицинская помощь пациентам с он	Об объеме и стоимости медицинской помощи пациентам с онк	001/01.06.2020	Принят				ГРЭС РФ	ГРЭС РФ	Федеральный фонд обязательности	Российская Федерация	ГРЭС
415	Генпрокуратура	О ходе работ по объектам капитальн	Аналитическая информация о ходе работ по объектам капитальн	001/01.06.2020	Создан	Сведения об объеме и			ГРЭС РФ	ГРЭС РФ	Генеральная прокуратура Россий	Российская Федерация	ГРЭС
417	СК России	О ходе работ по объектам капитальн	Аналитическая информация о ходе работ по объектам капитальн	001/01.06.2020	Создан				ГРЭС РФ	ГРЭС РФ	Следственный комитет при проку	Российская Федерация	ГРЭС
417	СК России	0508023	Финансовая отчетность об исполнении федерального бюджета	001/01.06.2020	Создан	Сведения о доходах, п			ГРЭС РФ	ГРЭС РФ	Следственный комитет при проку	Российская Федерация	ГРЭС
424	Российская акаде	О ходе работ по объектам капитальн	Аналитическая информация о ходе работ по объектам капитальн	001/01.06.2020	Создан				ГРЭС РФ	ГРЭС РФ	Федеральное государственное об	Российская Федерация	ГРЭС
424	Российская акаде	0508023	Финансовая отчетность об исполнении федерального бюджета	001/01.06.2020	Создан	Сведения о доходах, п			ГРЭС РФ	ГРЭС РФ	Федеральное государственное об	Российская Федерация	ГРЭС

Автоматизированная информационная система «Единая проектная среда»

Информация об исполнении ...
Май 2020: 394 - ФОМС России, ГРЭС РФ

Сохранить ✓ Проверить ✓ Дочислить ▾ Анализировать ▾ Действия ▾

I. Доходы бюджета Федерал... II. Расходы бюджета Федерал... III. Источники финансирования... IV. Кассовые поступления... V. Данные об исполнении...

Электронная подпись / Изменение состояния / История версий

1/1: 89

Отчетная форма "Информация об исполнении бюджета ФОМС" за май 2020 года

Код классификации доходов бюджета по виду и аналитической группе подвидов доходов бюджетов	Наименование	Прогноз кассовых поступлений доходов в бюджет ФОМС на год	Исполнено		Авторизация			
			сумма	в процентах к прогнозу кассовых поступлений на год	Автор создания	Время создания	Автор изменения	Время изменения
1	2	3	4	5				
	ДОХОДЫ - ВСЕГО	2 367 232 496,6	1 089 592 316,7	46,03	Коваленко О.Н.	02.06.2020 16:47:37	Коваленко О.Н.	02.06.2020 16:54:05
	в том числе:	0,00	0,00					
10000000000000000000	НАЛОГОВЫЕ И НЕНАЛОГОВЫЕ ДОХОДЫ	2 120 490 357,4	832 848 409,50	39,28	Коваленко О.Н.	02.06.2020 16:48:15	Коваленко О.Н.	02.06.2020 16:54:05
10000000000000000000	СТРАХОВЫЕ ВЗНОСЫ НА ОБЯЗАТЕЛЬНОЕ СОЦИАЛЬНОЕ СТРАХОВАНИЕ	2 119 928 699,1	832 310 983,70	39,26	Коваленко О.Н.	02.06.2020 16:48:15	Коваленко О.Н.	02.06.2020 16:54:05
10020000000000000000	Страховые взносы	2 119 928 699,1	832 310 983,70	39,26	Коваленко О.Н.	02.06.2020 16:48:15	Коваленко О.Н.	02.06.2020 16:54:05
10020010000000000000	Страховые взносы на обязательное медицинское страхование, зачисляемые в бюджет Федерального фонда обязательного медицинского страхования	2 119 928 699,1	832 310 983,70	39,26	Коваленко О.Н.	02.06.2020 16:48:15	Коваленко О.Н.	02.06.2020 16:54:05
10020101000000000000	Страховые взносы на обязательное медицинское страхование работающего населения, зачисляемые в бюджет Федерального фонда обязательного медицинского страхования	1 349 056 515,0	509 344 607,30	37,76	Коваленко О.Н.	02.06.2020 16:48:15	Коваленко О.Н.	02.06.2020 16:54:05
10020102000000000000	Страховые взносы на обязательное медицинское страхование неработающего населения, зачисляемые в бюджет Федерального фонда обязательного медицинского страхования	743 844 830,00	314 694 363,50	42,31	Коваленко О.Н.	02.06.2020 16:48:15	Коваленко О.Н.	02.06.2020 16:54:05
10020103000000000000	Страховые взносы на обязательное медицинское страхование работающего населения в фиксированном размере, зачисляемые в бюджет Федерального фонда обязательного медицинского страхования	27 027 354,10	8 272 012,90	30,61	Коваленко О.Н.	02.06.2020 16:48:15	Коваленко О.Н.	02.06.2020 16:54:05
10500000000000000000	НАЛОГИ НА СОВОКУПНЫЙ ДОХОД	529 292,20	533 864,90	100,86	Коваленко О.Н.	02.06.2020 16:48:15	Коваленко О.Н.	02.06.2020 16:54:05
10501000000000000000	Налог, взимаемый в связи с применением упрощенной системы налогообложения	3 080,00	-298,50	-9,69	Коваленко О.Н.	02.06.2020 16:48:15	Коваленко О.Н.	02.06.2020 16:54:05
10501010010000000000	Налог, взимаемый с налогоплательщиков, выбравших в качестве объекта налогообложения доходы	1 279,00	328,40	25,68	Коваленко О.Н.	02.06.2020 16:48:15	Коваленко О.Н.	02.06.2020 16:54:05
10501010100000000000	Налог, взимаемый с налогоплательщиков, выбравших в качестве объекта налогообложения доходы (за налоговые периоды, истекшие до 01.01.2011 года)	1 279,00	328,40	25,68	Коваленко О.Н.	02.06.2020 16:48:15	Коваленко О.Н.	02.06.2020 16:54:05
10501020010000000000	Налог, взимаемый с налогоплательщиков, выбравших в качестве объекта налогообложения доходы, уменьшенные на величину расходов	637,80	-68,50	-10,74	Коваленко О.Н.	02.06.2020 16:48:15	Коваленко О.Н.	02.06.2020 16:54:05
10501020100000000000	Налог, взимаемый с налогоплательщиков, выбравших в качестве объекта налогообложения доходы, уменьшенные на величину расходов (за налоговые периоды, истекшие до 01.01.2011 года)	637,80	-68,50	-10,74	Коваленко О.Н.	02.06.2020 16:48:15	Коваленко О.Н.	02.06.2020 16:54:05
10501030010000000000	Минимальный налог, зачисляемый в бюджеты государственных внебюджетных фондов (уплаченный (вызванный)) за налоговые периоды	1 163,20	-538,40	-46,31	Коваленко О.Н.	02.06.2020 16:48:15	Коваленко О.Н.	02.06.2020 16:54:05
10502000000000000000	Единый налог на вмененный доход для отдельных видов деятельности	902,80	224,00	24,81	Коваленко О.Н.	02.06.2020 16:48:15	Коваленко О.Н.	02.06.2020 16:54:05
10502000200000000000	Единый налог на вмененный доход для отдельных видов деятельности (за налоговые периоды, истекшие до 1 января 2011 года)	902,80	224,00	24,81	Коваленко О.Н.	02.06.2020 16:48:15	Коваленко О.Н.	02.06.2020 16:54:05
10503000010000000000	Единый сельскохозяйственный налог	14,50	49,90	344,14	Коваленко О.Н.	02.06.2020 16:48:15	Коваленко О.Н.	02.06.2020 16:54:05
10503020010000000000	Единый сельскохозяйственный налог (за налоговые периоды, истекшие до 1 января 2011 года)	14,50	49,90	344,14	Коваленко О.Н.	02.06.2020 16:48:15	Коваленко О.Н.	02.06.2020 16:54:05
10506000010000000000	Налог на профессиональный доход	525 294,90	533 869,50	101,64	Коваленко О.Н.	02.06.2020 16:48:15	Коваленко О.Н.	02.06.2020 16:54:05
10900000000000000000	ДОДОЛЖНОСТИ И ПЕРЕРАСЧЕТЫ ПО ОТМЕНЕННЫМ НАЛОГАМ, СБОРАМ И ИНЫМ ОБЯЗАТЕЛЬНЫМ ПЛАТЕЖАМ	32 366,10	3 080,00	9,55	Коваленко О.Н.	02.06.2020 16:48:15	Коваленко О.Н.	02.06.2020 16:54:05
10908000000000000000	Недонка, пени и штрафы по страховым взносам	22 727,70	1 637,90	7,21	Коваленко О.Н.	02.06.2020 16:48:15	Коваленко О.Н.	02.06.2020 16:54:05
10908040000000000000	Недонка, пени и штрафы по взносам в Федеральный фонд обязательного медицинского страхования	22 727,70	1 637,90	7,21	Коваленко О.Н.	02.06.2020 16:48:15	Коваленко О.Н.	02.06.2020 16:54:05
10909000000000000000	Единый социальный налог	9 631,50	1 452,50	15,08	Коваленко О.Н.	02.06.2020 16:48:15	Коваленко О.Н.	02.06.2020 16:54:05
10909030000000000000	Единый социальный налог, зачисляемый в бюджет Федерального фонда обязательного медицинского страхования	9 631,50	1 452,50	15,08	Коваленко О.Н.	02.06.2020 16:48:15	Коваленко О.Н.	02.06.2020 16:54:05
10911000000000000000	Налог, взимаемый в виде стоимости патента в связи с применением упрощенной системы налогообложения	6,90	0,00	0,00	Коваленко О.Н.	02.06.2020 16:48:15	Коваленко О.Н.	02.06.2020 16:54:05

Microsoft Excel - F_JNF_TFOMS_20191231

Приложение №1
к запросу Счетной палаты Российской Федерации
от _____ 2020 г. № _____

Информация об исполнении бюджета Федерального фонда обязательного медицинского страхования
на 05 июня 2020 года

I. Доходы бюджета Федерального фонда обязательного медицинского страхования в 2020 году
(тыс. рублей)

Код классификации доходов бюджета по виду и аналитической группе подвидов доходов бюджетов	Наименование	Прогноз кассовых поступлений доходов в бюджет ФОМС на год	Исполнено	
			сумма	в процентах к прогнозу кассовых поступлений на год
1	2	3	4	5
	ДОХОДЫ – ВСЕГО	2 367 232 496,60	1 089 592 316,70	46,03
	в том числе:			
10000000000000000000	НАЛОГОВЫЕ И НЕНАЛОГОВЫЕ ДОХОДЫ	2 120 490 357,40	832 848 409,50	39,28
10200000000000000000	СТРАХОВЫЕ ВЗНОСЫ НА ОБЯЗАТЕЛЬНОЕ СОЦИАЛЬНОЕ СТРАХОВАНИЕ	2 119 928 699,10	832 310 983,70	39,26
10202000000000000160	Страховые взносы	2 119 928 699,10	832 310 983,70	39,26
102021000800000160	Страховые взносы на обязательное медицинское страхование, зачисляемые в бюджет Федерального фонда обязательного медицинского страхования	2 119 928 699,10	832 310 983,70	39,26
102021010800000160	Страховые взносы на обязательное медицинское страхование работающего населения, зачисляемые в бюджет Федерального фонда обязательного медицинского страхования	1 349 056 515,00	509 344 607,30	37,76
102021020800000160	Страховые взносы на обязательное медицинское страхование неработающего населения, зачисляемые в бюджет Федерального фонда обязательного медицинского страхования	743 844 830,00	314 694 363,50	42,31

Источники финансирования дефицита: Кассовые поступления и кассовые

Автоматизированная информационная система «Единая проектная среда»

Нормированный страховой за...
Апрель 2020: 394 - ФОМС России, ГРЭС РФ

Сохранить Проверить Досчитать Анализировать Действия

Параметры отчетности Реквизиты заголовочной ча... Реквизиты заключительной ... Разделы Электронная подпись Изменение состояний История версий

распечатать открыть в новой вкладке экспорт в Excel

ПРОТОКОЛ ПРОВЕРКИ ОТЧЕТА

Период: 2020, Апрель
 Субъект отчетности: 394 - ФОМС России, ГРЭС РФ
 Форма: Нормированный страховой запас ФОМС
 Наименование: Копии решений (распоряжений) ФОМС об использовании (перераспределении) средств нормированного страхового запаса Фонда в отчетном периоде с приложением копий документов, подтверждающих необходимость направления средств НСЗ Фонда
 На дату: 01.05.2020
 Отв. за подготовку:
 Состояние: Редактируется
 Статус ЭП: Не подписан (0 из 1 [+0])
 Дата проверки: 16.06.2020 15:40
 Проверил: sokolovak@krista.ru
 Общее время выполнения: 00:00:00.073

Результаты проверки КС

Название операции	Критических ошибок	Ошибок	Предупреждений
Итого	4	0	0
Внутриформенные	4	0	0

Детализация проверки КС (4 критические ошибки, 0 ошибок, 0 предупреждений)

- Внутриформенные (4 критические ошибки, 0 ошибок, 0 предупреждений)
 - Нормированный страховой запас (4 критические ошибки, 0 ошибок, 0 предупреждений)

№	Тип	Сообщение	Графа	Значение	Op	Правая часть	Отклонение
30	Критическая ошибка	Поле "Телефон исполнителя" (из реквизитов заключительной части) должно быть заполнено		false	=	true	
31	Критическая ошибка	Поле "Телефон руководителя" (из реквизитов заключительной части) должно быть заполнено		false	=	true	
32	Критическая ошибка	Поле "ФИО исполнителя" (из реквизитов заключительной части) должно быть заполнено		false	=	true	
33	Критическая ошибка	Поле "Расшифровка подписи руководителя" (из реквизитов заключительной части) должно быть заполнено		false	=	true	

Время выполнения контролей: 00:00:00.073

Результаты проверки ЭП: Не подписан (0 из 1 [+0])

Обязательные подписи (0 из 1)

Подписант	Реквизит заключительной части	ФИО	Должность	Дата
		Подпись отсутствует		

Информационная панель мониторинга достижения национальных целей

ng.ach.gov.ru

Включает набор аналитической отчетности по мониторингу национальных целей, национальных и федеральных проектов. При этом обеспечивается:

- ✓ Сбор, хранение и анализ информации, получаемой из различных информационных источников (статистические данные, открытые данные ЕПБС)
- ✓ Детализация данных до уровня федеральных проектов
- ✓ Индикация точек внимания, интерактивные подсказки, наглядная визуализация
- ✓ Формирование и публикация наборов открытых данных с результатами мониторинга
- ✓ Мультиязычность - версии на русском и английском языке

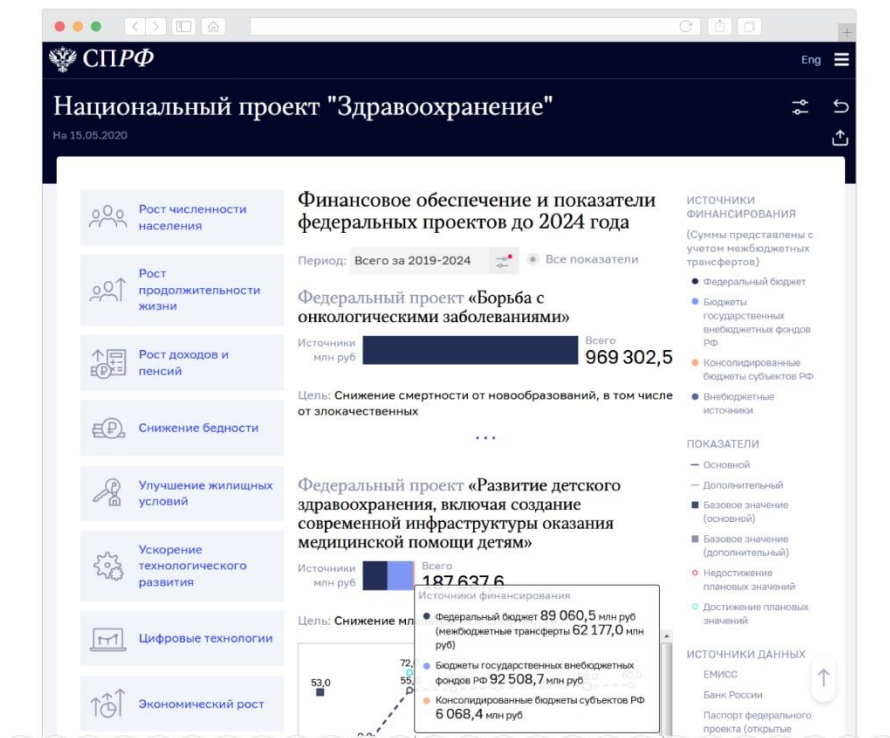

Информационная панель мониторинга объектов незавершенного строительства

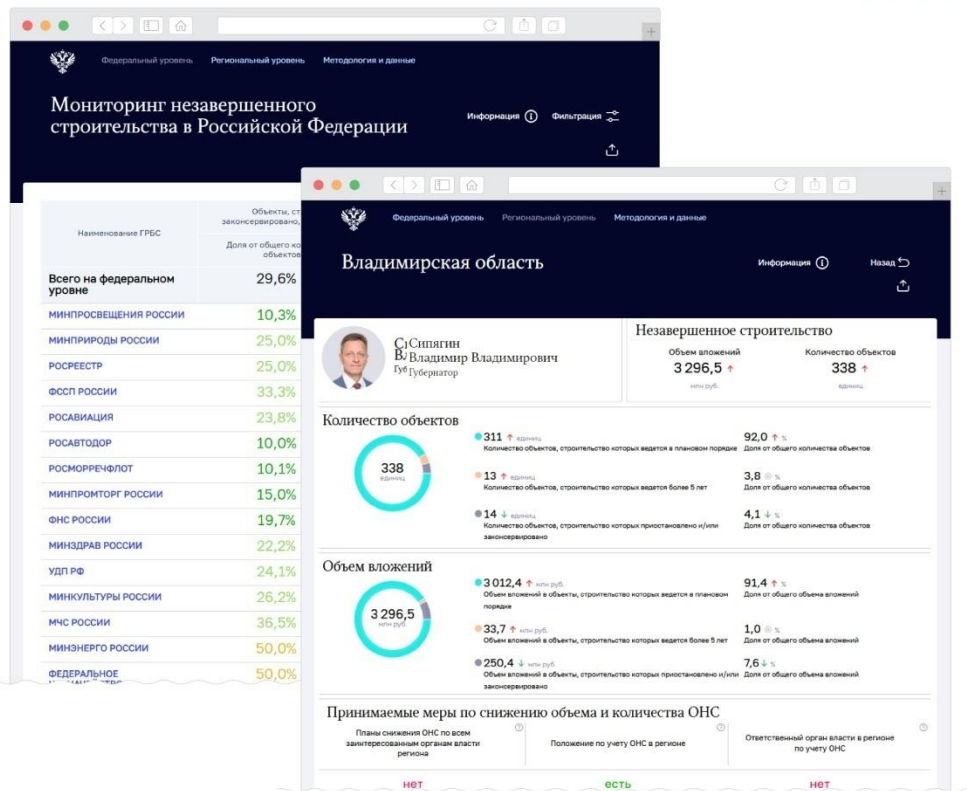

ons.ach.gov.ru

Обеспечивает проведение комплексного мониторинга объектов и объема вложений в объекты незавершенного строительства на федеральном и региональном уровнях

В 2020 году выполняется модернизация:

- 1 Пообъектного мониторинга незавершенного строительства
- 2 Отслеживания «жизненного цикла» объектов в части изменений статусов и целевых функций в периоды их строительства

В рамках работ обеспечивается:

- ✓ Модернизация аналитической отчетности и расширение ее состава
- ✓ Создание интерактивной карты объектов
- ✓ Создание закрытой части информ. панели для зарегистрированных пользователей Счетной палаты
- ✓ Реализация механизма контекстного поиска
- ✓ Модернизация функционала экспорта данных



СЧЕТНАЯ ПАЛАТА
РОССИЙСКОЙ ФЕДЕРАЦИИ

СПАСИБО ЗА ВНИМАНИЕ!

Единый номер Контактного центра НПО «Криста»

8-800-200-20-73

Портал самообслуживания

help.krista.ru

Единый адрес службы поддержки

helpme@krista.ru